PRESSEKIT

SACHSEN-ANHALT
Investitions- und Marketinggesellschaft

IMG UNTERNEHMENS-KOMMUNIKATION – **WEGBEREITER FÜR MEDIENSCHAFFENDE**

IMG – MODERN, PARTNERSCHAFTLICH, VERNETZT

AUFGABEN DER IMG

SERVICES FÜR MEDIEN

Sachsen-Anhalt
#moderndenken

SACHSEN-ANHALT
Investitions- und Marketinggesellschaft

Die Investitions- und Marketinggesellschaft IMG stärkt die Wirtschaftskraft und das Image von Sachsen-Anhalt

Sachsen-Anhalts Landesslogan **#moderndenken** bringt eine zeitgemäße Wirtschaftsförderung und ein zielgerichtetes Marketing zum Ausdruck.

Schon in der Vergangenheit war die landeseigene **Investitions- und Marketinggesellschaft mbH** (IMG) für ihren guten Investorenservice als beste regionale Wirtschaftsförderungsagentur in Westeuropa ausgezeichnet worden. Um diesem exzellenten Ruf auch in Zukunft gerecht zu werden, heißt es für die IMG immer wieder, neu und voraus zu denken, wenn es um ihre Kernaufgaben geht:

- Stärkung der **Wirtschaftskraft** des Landes durch gezielte Investorenwerbung und Unternehmensbetreuung
- Stärkung des **positiven Landesimages** durch modernes Marketing für den Lebens-, Wirtschafts- und Tourismusstandort Sachsen-Anhalt.

Unsere Gremien

Die beiden Geschäftsfelder Investorenservice und Marketing führt die IMG **im Auftrag des Ministeriums für Wirtschaft, Tourismus, Landwirtschaft und Forsten** aus. Sie wird dabei von einem **Aufsichtsrat** unter Vorsitz des Wirtschaftsministers kontrolliert, der sich aus Vertreterinnen und Vertretern der Landesregierung Sachsen-Anhalts, der Industrie- und Handelskammern Magdeburg und Halle-Dessau und der Handwerkskammer Magdeburg zusammensetzt.

Unser Standortservice

Unsere interaktive Standortdatenbank bietet einen Überblick über fast 200 Industrie- und Gewerbegebiete in Sachsen-Anhalt.

Unsere Arbeitsfelder

Für die Realisierung der Aufgaben sind **41 Expertinnen und Experten** zuständig. In deren Fokus liegen unter anderem die **Kompetenzfelder** Batterie und Energiespeicher, New Mobility, Smart Materials, Wasserstoff, Chemie und Kunststoffe, Maschinen- und Anlagenbau, Nahrungsmittel, Bioökonomie, Medien-, Kultur- und Kreativwirtschaft sowie das **Tourismusmarketing**.

Die IMG in Zahlen

41 Beschäftigte **6,7 Mio. EUR** Budget

Erfolgsbilanz bei Investitionen

Zeitraum 1/2017 bis 9/2023

21,5
Mrd. EUR Investitionsvolumen

173
Standortentscheidungen

12.220
neue Dauerarbeitsplätze

Die IMG versteht sich gemäß ihrem Leitbild als Lotse und Wegbereiter: Modern, partnerschaftlich und vernetzt bereitet sie Neuansiedlungen sowie bestehenden Unternehmen den Weg zum Erfolg und trägt mit ihrer Expertise im Marketing zur Schaffung eines positiven Bildes von Sachsen-Anhalt als dynamischer Wirtschaftsstandort, überraschende Reisedestination und lebenswertes Bundesland im In- und Ausland bei.

Mehr über die IMG im **Beteiligungsbericht** des Landes Sachsen-Anhalt 2022 (ab Seite 66)

SACHSEN-ANHALT
Investitions- und Marketinggesellschaft

Ein serviceorientiertes Netzwerk für Investoren und Bestandsunternehmen

Wirtschaftsförderung **#moderndenken** heißt für die IMG, einen **Unternehmensservice** anzubieten, der sowohl potenzielle Investoren anzieht als auch Bestandskunden unterstützt. Dabei hat Sachsen-Anhalt den Vorteil der kurzen Wege: **Zum Netzwerk der IMG** gehören unter anderem das Wirtschaftsministerium, die regionalen Wirtschafsförderungsgesellschaften, die Investitionsbank, die Industrie- und Handelskammer und die Staatskanzlei, die gemeinsam Investoren den Weg in das Bundesland ebnen.

Zu den Services der IMG gehören die Recherche rund um Ansiedlungsinteressen, die Akquise von Investoren und ihre Begleitung in der Entscheidungsfindung, die Suche von Gewerbeflächen und die Abstimmung mit Ämtern, die Unterstützung bei Finanzierungsfragen sowie bei der Fachkräftesuche. In gleichem Maße unterstützt die IMG die Bestandsunternehmen im Lande etwa bei Erweiterungsvorhaben oder mit internationalen Business-Services. Der **Investorenservice** sowie das **Standortmarketing** arbeiten bei der Anwerbung, Ansiedlung und Betreuung von Unternehmen eng zusammen.

1

4

2

3

1. Auszeichnung des Industrie- und Gewerbeparks Altmark als Zukunftsort Sachsen-Anhalt durch den Wirtschaftsminister, **2.** Unterzeichnung des Mietvertrags für das Hightech-Zentrum in Barleben durch Sioux Technologies, **3.** Spatenstich von Daimler Truck in Halberstadt, **4.** Spatenstich für die Erweiterung von LMG Manufacturing in Hoym.

Crossmediale Vermarktungsstrategien und Wissenskompetenz für Sachsen-Anhalt

Eine hohe Kompetenz besitzt die IMG im **Tourismus- und Themenmarketing**, dessen Aktivitäten sich zunehmend verzahnen. Sie ist Ideengeberin und Trendscout für attraktive Image-Projekte wie z.B. die **„Zukunftsorte“**, wo exzellente Forschung und bedeutsame Unternehmen zusammenkommen und Innovationen voranbringen. Mit dem Konzept der **„Kreativorte im Grünen“** werden Potenziale des ländlichen Raums sichtbar gemacht und die Chancen der Digitalisierung genutzt. Darüber hinaus nutzt die IMG **Messen, Events** und **Konferenzen** im In- und Ausland, um das Land zu repräsentieren und Unternehmen bei ihrer Markterschließung zu unterstützen.

Hinsichtlich der Vermarktung des Reiselands Sachsen-Anhalt ist die IMG ein **Kompetenzzentrum** für die Markt- und Trendforschung. Dabei geht es um eine strategische Positionierung und die Marktbearbeitung im In- und Ausland. **#moderndenken** impliziert hier die Entwicklung **crossmedialer Vermarktungsstrategien**. Auch im digitalen Bereich entwickelt die IMG Angebote, die ihren Partnern helfen, eigene Vermarktungsangebote digitaler zu gestalten. Mit **SAiNT** hat sie eine georeferenzierte Datenbank geschaffen, auf die alle Partner im Land zugreifen können. Außerdem entwickelt und startet die IMG eigene Kampagnen wie **„Echt schön. Sachsen-Anhalt“**, unter deren Dach Reiseziele und -anlässe vermarktet werden.

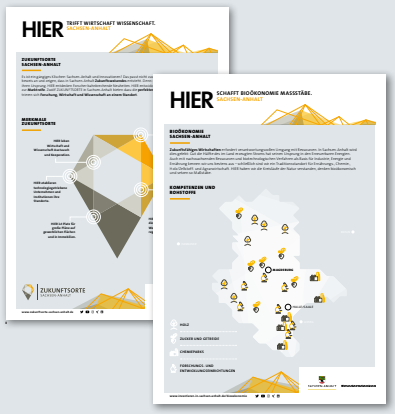

Factsheet Zukunftsorte und Bioökonomie

Echtzeit Magazin 2022

SACHSEN-ANHALT
Investitions- und Marketinggesellschaft

Die IMG-Unternehmenskommunikation – Wegbereiter für Medienschaffende

Mit ihrem hohen Anspruch an einen besonderen Service bietet die IMG eine moderne Öffentlichkeitsarbeit. Neben der Presse-arbeit, zu der neben der Beantwortung von Anfragen auch aktive Information über Pressemitteilungen, Themendienste oder Pressekits gehört, verlaufen weitere Kommunikationswege über die Websites, das Infocenter oder die Social-Media-Kanäle.

Ein wichtiger Pfeiler der Kommunikation sind der persönliche Kontakt und das gemeinsame Erleben: Die IMG bietet Medienschaffenden daher zu aktuellen Wirtschafts- und Tourismusthemen Gruppen-Pressereisen und unterstützt Journalistinnen und Journalisten sowie Blogger und Influencer bei der Durchführung von Einzel-Recherchereisen. Sprechen Sie uns gern darauf an!

Info Center

Aktuelles führt zu **Pressemitteilungen** und **Events** sowie **Messen**.

Pressekits berichten über die **Wirtschaftsentwicklung,** innovative Unternehmen, pfiffige Ideen...

Publikationen wie Flyer, Broschüren und Präsentationen über den **Investitionsstandort** und das **Reiseland** Sachsen-Anhalt können direkt als PDF-Datei heruntergeladen werden.

Die **Bilddatenbank** der IMG bietet kostenfrei eine Vielzahl hochwertiger digitaler Fotografien sowie weiterer Daten aus Sachsen-Anhalt. Wer sich registriert, erhält alle Bildmotive mit 72 dpi- oder 300 dpi-Auflösung zur kostenfreien Nutzung.

Eine **Podcast-Serie** inspiriert zu Streifzügen durch das Reiseland Sachsen-Anhalt.

Die Plattform Saint bietet sowohl **touistische** als auch **wirtschaftliche Standortdaten** – die offenen Daten sind Grundlage für vielfältige digitale Anwendungen.

Ihre Ansprechpartnerinnen.
Wir helfen und beraten Sie gern.

Frauke Flenker-Manthey
Pressesprecherin
Tel. +49 391 568 99 71
flenker-manthey@
img-sachsen-anhalt.de

Sabine Kraus
Pressesprecherin
Tel. +49 391 568 99 20
sabine.kraus@
img-sachsen-anhalt.de

Auf **Youtube** und den **Social-Media-Kanälen** gibt es weitere inspirierende Bilder, Videos und Geschichten über Sachsen-Anhalt und die IMG.

Sie möchten in unseren Presseverteiler aufgenommen werden?

Sie möchten in Kontakt mit IMG-Geschäftsführer Dr. Robert Franke treten?

SACHSEN-ANHALT
Investitions- und Marketinggesellschaft